ЗООМЕДВЕТ
#11/351/2026
ЖУРНАЛ ДЛЯ ПРОФЕССИОНАЛОВ ЗООБИЗНЕСА

ОБЗОРЫ РЫНКА:

НОВИНКИ ГОДА

ОФТАЛЬМОЛОГИЧЕСКИЕ КАПЛИ

ИННОВАЦИИ:

ВИЗОТИУМ

ГАБАПЕНТИН-АСТРА

ЛАКРИМАВЕТ

ТОПАКВЕ

ГУБКИ-СКАФФОЛДЫ

WWW.ZOOMEDVET. RU

VET ДИЕТА
ajo
ВЕТЕРИНАРНЫЕ ДИЕТИЧЕСКИЕ КОРМА ДЛЯ КОШЕК И СОБАК
НАУЧНАЯ ЗАБОТА В КАЖДОЙ ДЕТАЛИ
HOLISTIC VIEW · CLINICAL NUTRITION
VET DIETA
technology and care
GASTRO LOW FAT
ДИЕТИЧЕСКИЙ ПОЛНОРАЦИОННЫЙ КОРМ
ПОДДЕРЖКА ПИЩЕВАРЕНИЯ
AJO-PET.RU
ЛЕГКОПЕРЕВАРИМЫЕ ИНГРЕДИЕНТЫ
ВЫСОКАЯ ВКУСОВАЯ ПРИВЛЕКАТЕЛЬНОСТЬ
ПИТАТЕЛЬНЫЙ ПРОФИЛЬ СТРОГО СООТВЕТСТВУЕТ ГОСТ Р 55453-2022
реклама

ЭЛАЙЯ-МЕД
регенеративная медицина

Коллагеновые губки-скаффолды нового поколения

для ветеринарной медицины



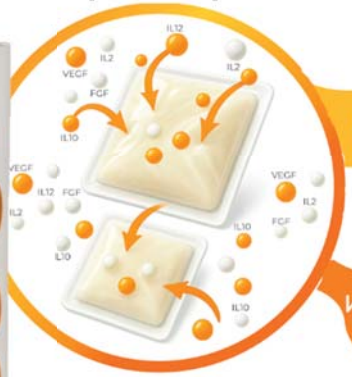

КОЛЛАГЕНОВАЯ ГУБКА

ИНТЕРЛЕЙКИНЫ И ФАКТОРЫ РОСТА, ПОЛУЧЕННЫЕ ИЗ СЕКРЕТОМА МСК

- Активируют региональные стволовые клетки в области повреждения
- Восстанавливают структуру и функции поврежденных тканей
- Предотвращают образование рубца

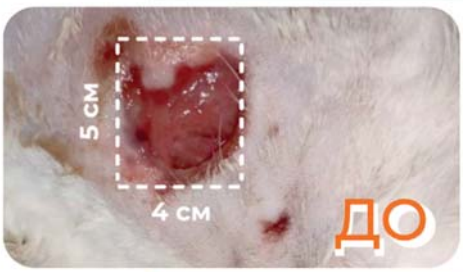





Активный компонент коллагеновых губок-скаффолдов — секретом мезенхимальных стволовых клеток животных

+7 921 394 68 34

INFO@ELAYAMED.RU

ELAYAMED.RU

ЮНИТИ ПАРК

ТЕХНОПАРК ВЫСОКИХ ТЕХНОЛОГИЙ
Автономное учреждение Ханты-Мансийского автономного округа – Югры

проект Сколково 2026

г. Санкт-Петербург, ул. Заставская, 46к3 стр.1, пом.37Н, эт.1

реклама



хелавит®

содержит
Fe, Mn, Cu, Zn, Co, Se, J
в форме хелатов

МИКРОЭЛЕМЕНТНАЯ КОРМОВАЯ
ДОБАВКА ДЛЯ ЖИВОТНЫХ

29 Cu 63,546 Медь

27 Co 58,9332 Кобальт

34 Se 78,96 Селен

30 Zn 65,38 Цинк

26 Fe 55,847 Железо

53 I 126,9045 Йод

25 Mn 54,9380 Марганец

ООО «ЮПИТЕР»

Россия, г. Тверь, тел.: (4822) 47-57-71
e-mail: delta.52@mail.ru, info@helavit-jupiter.ru
www.helavit-jupiter.ru

Регистрационное удостоверение РФ № ПВР-2-5.6/01735

реклама

#11 (352) НОЯБРЬ 2026

ЗООМЕДВЕТ

ЖУРНАЛ ДЛЯ ПРОФЕССИОНАЛОВ ЗООБИЗНЕСА



реклама

Для оформления подписки на журнал вам надо заполнить квитанцию *(для физических лиц)* или платежное поручение *(для юридических лиц)*.
Подписаться можно с любого номера и на любой срок.
Цена одного номера 300.00 рублей.
Обязательно укажите ваш почтовый адрес и номер телефона.

Отдел рекламы тел.: (495) 374-56-50, 919-44-52

РЕДАКЦИЯ:

Главный редактор: Вера Дубинская, *канд. с.-х. наук*

Зам. главного редактора: Вероника Лавренова

Зам. главного редактора, руководитель отдела рекламы: Светлана Сухинина

Дизайн, верстка: Борис Жидков

СОДЕРЖАНИЕ

От редакции/From editors.....2

Обзоры рынка/Market review/:

Офтальмологические капли/Новинки года

Болезни глаз собак и кошек:
новые горизонты лекарственной терапии.....4

Мониторинг розничных цен московской розницы.....6

ВИЗОТИУМ новый уровень лечения глаз у питомцев.....8

НОВИНКИ ГОДА.....10

ТОПАКВЕ — современный ответ
на вызовы аллергического дерматита.....18

Первые в мире коллагеновые губки-скаффолды
в ветеринарной медицине готовы к работе.....21

Ветеринарные препараты/Veterinary medicines/
(оптовые цены).....24

Наполнители/Fillers for cat litter/
(оптовые цены).....26

Корма и кормовые добавки/Pet food and treats/
(оптовые цены).....27

Хелавит® и йод.....28

Выставки/Exhibitions.....30

Список фирм/List of companies/.....32

НОВИНКА
ОТ КОМПАНИИ
«НИТА-ФАРМ»

ОФТАЛЬМОЛОГИЧЕСКИЙ
ПРЕПАРАТ «ВИЗОТИУМ»



NITA-FARM®
ветеринарная фармацевтика

читайте на стр. 8

Издательство «Сельскохозяйственные технологии»
Тел./факс редакции: +7 (495) 374-56-50, 919-44-52, e-mail: *zoomedvet@mail.ru,* ***www.zoomedvet.ru.***
Адрес редакции: *109472, Москва, ул. Ташкентская, д. 34, корп. 4, офис 1.*

Тираж 2500 экз.

Свидетельство о регистрации СМИ в РОСКОМНАДЗОРЕ
ПИ №ФС77-90059 от 15 сентября 2025 г.

Редакция не несет ответственности за содержание рекламных объявлений и статей.
Перепечатка материалов из журнала только по согласованию с редакцией,
при цитировании ссылка на журнал обязательна.

Тема номера: ОФТАЛЬМОЛОГИЧЕСКИЕ КАПЛИ/НОВИНКИ ГОДА

БОЛЕЗНИ ГЛАЗ СОБАК И КОШЕК: НОВЫЕ ГОРИЗОНТЫ ЛЕКАРСТВЕННОЙ ТЕРАПИИ

За последние несколько лет арсенал ветеринарного офтальмолога дополнил ряд лекарств, созданных в России. Это не только группа импортозамещающих препаратов, но и оригинальные разработки наших учёных.

Ветеринарные препараты для лечения заболеваний глаз собак и кошек можно разделить на антибактериальные, в том числе — комбинированные, а также антисептики, противовирусные и иммуномодулирующие средства.

Глазные капли и мази используются для лечения острых и хронических конъюнктивитов, кератитов, язв роговизы, в период до и после операций на веках и глазных яблоках, травмах глаз, комплексной терапии герпесвируса и офтальхламидиоза у кошек, синдрома сухого глаза у собак.

При подозрении на бактериальную инфекцию глаз идеальным подходом является посев с определением чувствительности к антибиотикам, что позволит выбрать максимально эффективную терапию.

АНТИБИОТИКИ

В составе глазных капель применяются такие противобактериальные компоненты, как хлорамфеникол, гентамицин, ципрофлоксацин, гатифлоксацин, терациклин и левофлоксацин. Большинство средств производится в России. Приведём примеры некоторых из них.

Антибиотик на основе хлорамфеникола в комбинации с нитрофуралом **Барс капли глазные** действует на разные мишени: нитрофурал повреждает микробную клетку через восстановление нитрогруппы и нарушение структуры ДНК, а хлорамфеникол подавляет синтез белка на рибосомах. Нитрофурал активен против грамположительных и многих грамотрицательных бактерий, хлорамфеникол добавляет активность в том числе против ряда возбудителей, устойчивых к нитрофуранам.

Аминогликозидный антибиотик гентамицин входит в состав капель **Ирис** и активен в основном против грамотрицательных бактерий и стафилоккоков.

В связи с проблемой антибиотикорезистентности актуальность приобретают фторхинолоны II, III и IV поколений, рекомендованые для лечения бактериальных, хламидийных и микоплазменных инфекций глаз.

Активный компонент ципрофлоксацин входит в состав **Ципровет** и **VETOKO**. Он представляет собой фторхинолон II поколения с широким спектром действия.

Ветеринарный препарат **VETOKO** — пример классической терапии заболеваний глаз животных, произведенный в России и доступный по цене владельцам животных. Эффективность лечения возможно усилить благодаря новым зоогигиеническим средствам линейки VETЗАБОТА на основе гиалуроновой кислоты **ЛАКРИМАВЕТ**. В зависимости от состояния глаз питомца возможно выбрать ЛАКРИМАВЕТ СОФТ на основе гиалуроновой кислоты (натрия гиалуроната 0,2%) и дексапантенола и ЛАКРИМАВЕТ ЭКСПРЕСС с высокой концентраци-

ей натрия гиалуроната 0,4% для лучшего увлажнения и восстановления.

Антибиотик нового поколения левофлоксацин представлен входит в состав новой разработки «НИТА-ФАРМ» — ветеринарных глазных капель **Визотиум**, которые применяются для лечения острых и хронических бактериальных инфекций. Это фторхинолон III поколения, который является активным в отношении грамотрицательных бактерий. Он уничтожает большинство клинически значимых возбудителей глазных инфекций у кошек и собак: стафилококки (включая метициллин-чувствительные штаммы *S. aureus, S. pseudintermedius*), стрептококки, синегнойную палочку, кишечную палочку, а также внутриклеточные и атипичные микроорганизмы — хламидии (включая *Chlamydia felis*) и микоплазмы (включая *Mycoplasma spp.*), что особенно актуально для питомцев с хроническими конъюнктивитами. Гиалуроновая кислота, входящая в их состав, создаёт тонкую пленку на поверхности глаза, что обеспечивает длительное терапевтическое действие и увлажнение, снижает риск образования рубцов на роговице.

Гатифлоксацин относится к фторхинолонам IV поколения и входит в состав капель **Офтальмика**, которые недавно были презентованы на ветеринарном рынке.

В целях расширения спектра действия разработаны комбинированные антибактериальные препараты.

Например, **Декта-2** включает антибиотик гентамицин и глюкокортикоид для снятия воспаления (лечение необходимо осуществлять под контролем специалиста, так как при неправильном применении глюкокортикоид может замедлять заживление роговицы и маскировать инфекцию).

Тройным действием обладает **Дезацид Форте**, стимулирующий дополнительно метаболизм и регенерацию клеток.

Новинкой рынка является глазная мазь **Офтальмика**, включающая азитромицин, неомицин и полимиксин В.

Уникальную комбинацию левамизола и флорфеникола содержит мазь **Мизофен-Ф**, обеспечивающая антипаразитарный и антибактериальный эффект.

АНТИСЕПТИКИ И ПРОТИВОВИРУСНАЯ ПОДДЕРЖКА

Лечение заболеваний глаз обязательно включает этапы предварительной очистки и дезинфекции, а также регенеративную поддержку. При легкой инфекции антисептики даже могут стать альтернативой антибиотикам.

Капли **Бриллиантовые глаза** содержат антисептик хлоргексидин, а также таурин и янтарную кислоту — метаболические и репаративные средства.

У кошек частая проблема — герпесвирус, поражающий слизистые глаза и верхних дыхательных путей. Он может привести к развитию конъюнктивита, кератита и даже к язвам роговицы. Иногда с глазами могут быть связаны и другие вирусные инфекции кошек, например калицивирус.

У собак поражения глаз вызывают вирус чумы плотоядных, а также аденовирус и герпесвирус.

К противовирусным и иммуномодулирующим агентам относятся Максидин, а также Форвет.

Максидин глазные капли стимулирует клеточный и гуморальный иммунитет, помогает организму бороться с вирусами. Назначают его при инфекционных и аллергических заболеваниях глаз (конъюнктивиты, кератоконъюнктивиты) и верхних дыхательных путей (риниты) у собак и кошек. Препарат может применяться в составе антибактериальной терапии.

Форвет 0,004% — это глазные капли для кошек и собак, иммуномодулирующий и противовирусный препарат (на основе Панавира и таурина). При язвенном кератите, эрозии или септической язве роговицы, катаральном и гнойном конъюнктивите капли Форвет применяют вместе с Форветом в форме раствора для инъекций согласно инструкции.

К вирусным заболеваниям часто присоединяется бактериальная инфекция, требующая назначение антибиотиков.

ОПТИМИЗАЦИЯ РЕГЕНЕРАЦИИ И РЕПАРАЦИИ

Когда инфекция уже под контролем, необходимо помочь тканям быстрее восстановиться. Если регенерация проходит вяло, на месте дефекта могут сформироваться рубцы, сквозь которые глаз хуже видит. Поддержка необходима также при таких состояниях, как синдром сухого глаза, у пожилых питомцев с хроническими заболеваниями, после перенесенных хирургических вмешательств.

Ветеринарный препарат **Репарин-Хелпер** оказывает стимулирующее действие на регенерацию тканей глаза. Его действующее вещество — комплекс регуляторных белков, включающий цитокины, которые продуцируются мезенхимальными клетками.

Ряд офтальмологических средств включают гиалуроновую кислоту (создает гидробаланс и способствует миграции фибробластов и кератиноцитов) и дексапантенол (участвует в процессах митоза, помогает образовывать коллагеновые волокна и оказывает противовоспалительный эффект), важные для заживления тканей.

В том числе, в формулу **Рекаверигель** входят дексапантенол, гиалуроновая кислота и хондроитина сульфат.

ВНИМАНИЕ!!! Открытый флакон с лекарством не следует хранить длительно в холодитьнике, а при использовании не нужно касаться дозатором глаз питомца в целях сохранения стерильности. Если у животного появилась аллергия, препарат сразу отменяют. Многие лекарственные средства отпускаются по рецепту: они должны назначаться исключительно специалистом и под его контролем.

Важное значение имеет использование именно тех препаратов, которые правильно хранились и транспортировались. Покупку лучше всего совершать в местах специализированной торговли, иначе придётся потом переплатить вдвойне, проверять маркировку «Честный знак».

МОНИТОРИНГ МОСКОВСКОЙ ЗООРОЗНИЦЫ

данные маркетинговой службы «ЗооМедВет» сентябрь 2026 г. — октябрь 2026 г.

(мониторинг 30 розничных точек различных торговых площадей Москвы).

Средние розничные цены на **капли глазные и мази для собак и кошек для лечебного применения** в московских зоомагазинах

наименование	*цена, руб.*	*упаковка*	*МНН*	*бренд*
Анандин капли глазные и интраназальные	405,00–559,00	7 мл	глюкаминопропилкарбакридон	AVZ
Аргумистин 0,001% капли глазные и назальные для животных	330,00–890,00	10 мл	бензилдиметил-миристоиламино-пропиламмоний, ацетат серебра, тетрагидридоборат	Армавирская биофабрика
Бриллиантовые глаза капли глазные для собак и кошек	460,00–665,00	10 мл	таурин, янтарная кислота, хлоргексидина биглюконат	AVZ
Барс капли глазные для кошек, собак и кроликов	420,00–495,00	10 мл	хлорамфеникол, нитрофурал	AVZ
Визотиум капли глазные	340,00–365,00	5 мл	левофлоксацин, гиалуроновая кислота	NITA-FARM
Декта-2 капли глазные для кошек и собак	230,00–350,00	5 мл	гентамицина сульфат, дексаметазона натрия фосфат	Apicenna
Дезацид Форте для лечения заболеваний глаз и носа у животных	370,00–480,00	10 мл	неомицина сульфат, помимиксина В сульфат, дексапантенол	Agrobioprom
Дезацид Форте	315,00–359,00	10 мл	хлорамфеникол, гентамицина сульфат, янтарная кислота	Agrobioprom
Ирис капли глазные для кошек и собак	338,00–625,00	10 мл	гентамицина сульфат	AVZ
Мизофен-Ф мазь для лечения бактериальных конъюнктивитов и инфицированных ран у кошек и собак	157,00–595,00	8; 75 г	левамизол, флорфеникол	VIC
Максидин 0,15% глазные и интраназальные капли для кошек и собак	165,00–350,00	5 мл ; 10 мл 1 фл	бис(пиридин-2,6-дикарбоксилат) германия	Micro-plus
Максидин 0,15% глазные и интраназальные капли для кошек и собак	400,00–630,00	5 мл	бис(пиридин-2,6-дикарбоксилат) германия	Micro-plus
Мазь тетрациклиновая глазная 1%	183,00	17 г	тетрациклин	Завод «Ветеринарные препараты»
Офтальмосан капли глазные для лечения и профилактики офтальмологических заболеваний у кошек и собак	350,00–475,00	15 мл	янтарная кислота, хлоргексидина биглюконат	Apicenna
Офтальмика	700,00–945,00	10 мл	гатифлоксацин	AVZ
Офтальмика глазная мазь	760,00–780,00	5 г	азитромицин, неомицин, полимиксин В	AVZ

Это только слабаки-кони от работы дохнут как мухи.
А люди от работы бодро покряхтывают, крепнут, улыбаются и пышут здоровьем.

Средние розничные цены на **капли глазные и мази для собак и кошек** в московских зоомагазинах

продолжение таблицы

наименование	*цена, руб.*	*упаковка*	*МНН*	*бренд*
Репарин-Хелпер	1000,00–1790,00	5;10 мл	комплекс белков, продуцируемый мезенхимальными стволовыми клетками D-SCR05, цитокины VEGF и GRO-KC	Т-Хелпер КТ
Рекаверигель	1840,00–1960,0	15 г	декспантенол, гиалуроновая кислота, хондроитина сульфат	MEDENA
Форвет глазные капли 0,004%	890,00–1400,00	10 мл	панавир, таурин	ФОРВЕТ
Ципровет Капли глазные для кошек и собак	519,00–650,00	10 мл	ципрофлоксацин	AVZ
VETOKO (Ветоко) глазные капли для собак и кошек	345,00–520,00	10 мл	ципрофлоксацин	VETЗАБОТА

Частота встречаемости **лечебных глазных капель и мазей для собак и кошек** в московских зоомагазинах

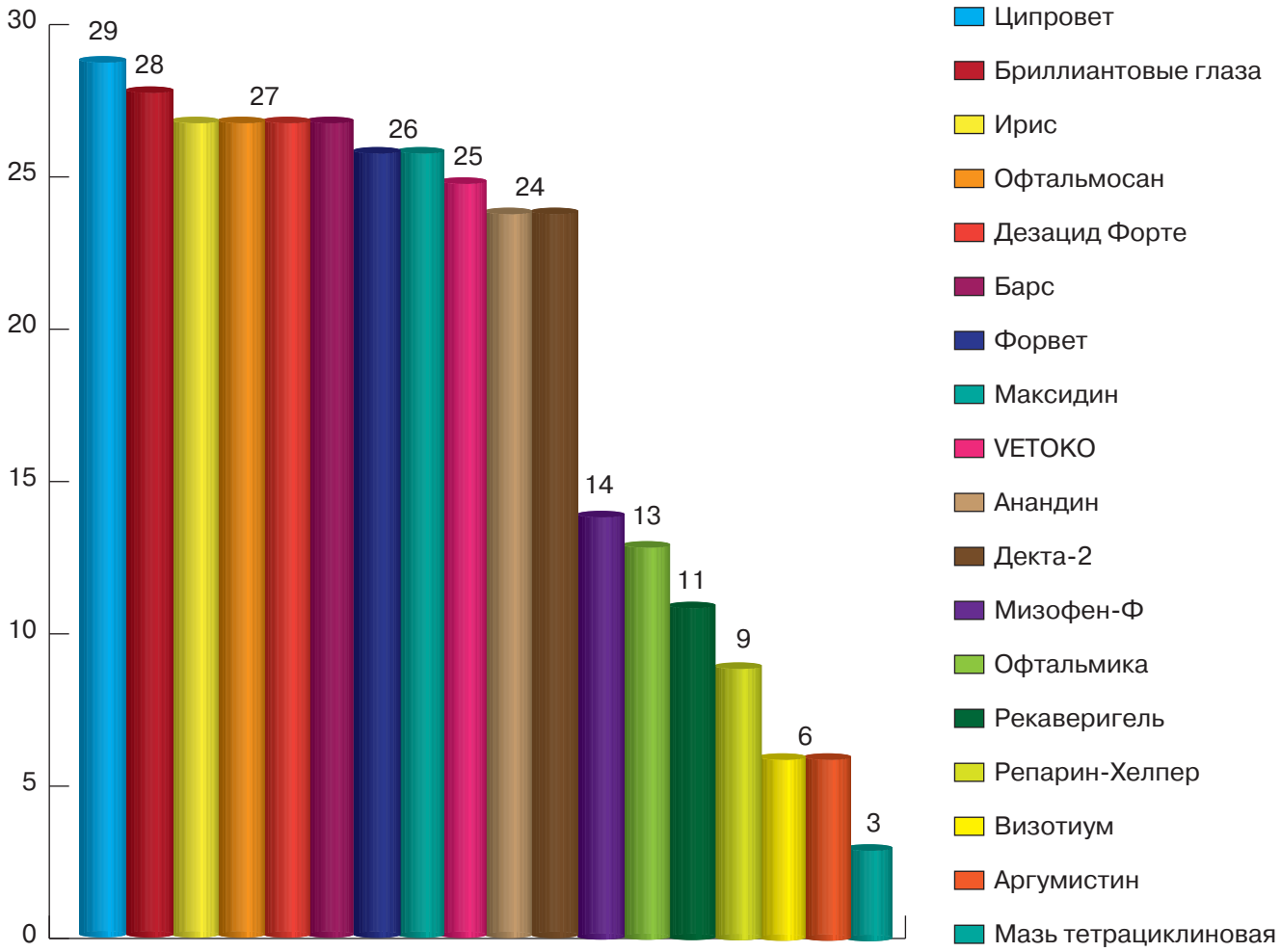

Аплодисменты — это весьма хлопотное дело.

ВИЗОТИУМ

НОВЫЙ УРОВЕНЬ ЛЕЧЕНИЯ ГЛАЗ У ПИТОМЦЕВ

БАКТЕРИАЛЬНЫЕ ИНФЕКЦИИ ОРГАНОВ ЗРЕНИЯ У ПИТОМЦЕВ — ОДНА ИЗ ЧАСТЫХ ПРОБЛЕМ. ХРОНИЧЕСКИЕ КОНЪЮНКТИВИТЫ, КЕРАТИТЫ И ДРУГИЕ ВОСПАЛИТЕЛЬНЫЕ ПРОЦЕССЫ НЕ ТОЛЬКО ДОСТАВЛЯЮТ ДИСКОМФОРТ ЖИВОТНЫМ, НО И МОГУТ ПРИВОДИТЬ К СЕРЬЁЗНЫМ ОСЛОЖНЕНИЯМ, ВПЛОТЬ ДО ПОТЕРИ ЗРЕНИЯ. ЭФФЕКТИВНАЯ ТЕРАПИЯ В ТАКИХ СЛУЧАЯХ ДОЛЖНА РЕШАТЬ ДВЕ ЗАДАЧИ ОДНОВРЕМЕННО: ДЕЙСТВОВАТЬ НА ВОЗБУДИТЕЛЯ И ЗАЩИЩАТЬ РОГОВИЦУ, ПОМОГАЯ ЕЙ ВОССТАНАВЛИВАТЬСЯ.

Компания «НИТА-ФАРМ» выпустила в продажу офтальмологический препарат Визотиум — первые в портфеле глазные капли, созданные специально для терапии бактериальных поражений глаз у кошек и собак.

Визотиум — современные глазные капли на основе левофлоксацина и гиалуроновой кислоты с кератопротекторным действием и повышенным профилем эффективности и безопасности.

Левофлоксацин активен в отношении большинства клинически значимых патогенов, вызывающих глазные инфекции у мелких домашних животных: стафилококков (в том числе метициллин-чувствительных штаммов *S. aureus и S. pseudintermedius)*, стрептококков, синегнойной и кишечной палочек. Препарат эффективен и против внутриклеточных, и атипичных возбудителей — хламидий (включая *Chlamydia felis*) и микоплазм *(Mycoplasma spp.)*. Это делает его востребованным при лечении затяжных и рецидивирующих конъюнктивитов.

Гиалуроновая кислота формирует на поверхности глаза защитную плёнку, которая пролонгирует контакт активного вещества с тканями и усиливает терапевтический эффект. Одновременно стимулируются процессы регенерации эпителия роговицы: это способствует быстрому заживлению микротравм и предотвращает образование грубых рубцов.

Капли не вызывают раздражения и хорошо переносятся животными — это подтверждено клиническими испытаниями. Производство осуществляется в соответствии с международными стандартами GMP, гарантирующими стабильное качество каждой партии.

Разработка новинки велась в тесном сотрудничестве с практикующими ветеринарами. Основная задача — создать максимально удобный продукт: с чёткой схемой дозирования, без болезненных ощущений при применении и с быстрым устойчивым клиническим эффектом. Как отмечает производитель, выход этого средства — закономерный этап развития офтальмологического направления компании, которая планирует и дальше расширять портфель средств для лечения органов зрения у животных.

Имеются противопоказания.
Перед применением необходимо проконсультироваться с ветеринарным специалистом.
Номер регистрационного удостоверения:
44-3-09.26-5524№ПВР-3-09.26/04191

NITA-FARM®
ветеринарная фармацевтика

NITA-FARM®
ветеринарная фармацевтика

ПЕРЕДОВЫЕ ИННОВАЦИИ МИРОВОЙ ФАРМАЦЕВТИКИ
ДЛЯ БЛАГОПОЛУЧИЯ ПИТОМЦЕВ

ВИЗОТИУМ

НОВИНКА

Новый уровень лечения глаз — эффективность и восстановление без раздражения!

Новое поколение глазных капель на основе левофлоксацина и гиалуроновой кислоты с кератопротекторным действием и повышенным профилем эффективности и безопасности специально для кошек и собак

ПО РЕЦЕПТУ



- Клинически испытанная высокоэффективная офтальмологическая формула, разработанная специально для домашних питомцев
- Гиалуроновая кислота создает тонкую пленку на поверхности глаза, что обеспечивает длительное терапевтическое действие и увлажнение
- Не вызывает раздражения глаз
- Стимулирует заживление микроповреждений роговицы, снижая риск образования рубцов
- Произведено по **GMP**

5 МЛ

ВИЗОТИУМ

ИМЕЮТСЯ ПРОТИВОПОКАЗАНИЯ. НЕОБХОДИМО ОЗНАКОМИТЬСЯ С ИНСТРУКЦИЕЙ.

Номер регистрационного удостоверения: 44-3-09.26-5524№ПВР-3-09.26/04191

реклама

НОВИНКИ ГОДА

астрафарм

Новый ветеринарный препарат Габапентин-АСТРА — это первый выбор ветеринарного врача, когда нужно быстро и надёжно взять под контроль боль и поведение питомца.

Габапентин-АСТРА разработан специально для кошек и собак. Он помогает им справиться с болью, дискомфортом, агрессией, паникой, страхом и дезориентацией, возвращая чувство безопасности и покоя. Средство незаменимо в ситуациях, вызывающих стресс: при транспортировке, посещении грумера и ветеринара, нахождении в стационаре, разлуке с хозяином, во время громких звуков. Кроме того, Габапентин-АСТРА помогает контролировать нейропатические боли и судороги.

Ветеринарный препарат выпускается в таблетках, покрытых специальной оболочкой — благодаря этому у них нет горького вкуса, и питомец может съесть лекарство самостоятельно или с небольшой порцией лакомства. Таблетка снабжена риской, что облегчает её деление. Задают лекарственное средство за 1,5–2 часа до наступления события, вызывающего стресс. Эффект сохраняется в течение нескольких часов.

Габапентин-АСТРА выпускается в нескольких дозировках, адаптированных под разные весовые категории:

- для кошек и мелких собак — 50 мг;
- для животных массой от 5 кг — 200 мг;
- для животных массой от 10 кг — 300 мг.

Такой диапазон делает подбор нужной дозировки быстрым и удобным для владельца. Действующее вещество — габапентин — хорошо известно в мировой ветеринарной практике. Его эффективность и безопасность подтверждены международными клиническими исследованиями. Ветеринарный препарат зарегистрирован в РФ и производится по стандартам GMP. Важно отметить, что Габапентин-АСТРА применяется не только для коррекции поведения, но и в комплексной терапии болевого синдрома. Он помогает животным в послеоперационный период, когда питомцу особенно нужна поддержка и облегчение состояния. Препарат удобен в применении: не требует сложных манипуляций, легко дозируется и хорошо переносится животными.

Габапентин-АСТРА — залог здоровья и комфорта вашего питомца.

Внимание: как у любого ветеринарного лекарственного средства, при его применении имеются противопоказания, а при назначении требуется консультация специалиста.

ВЕТЗВЕРОЦЕНТР • VETZVEROCENTER •

Дерматомикозы представляют серьезную проблему как для домашних животных, так и для их владельцев, так как являются антропозоонозами. Эти высокозаразные заболевания, вызываемые микроскопическими грибами, занимают существенную долю среди всех кожных патологий у домашних питомцев. Среди всех

Пришла коммуналка.
Кажется, что в ней посчитали уличный, солнечный, лунный и свет в конце тоннеля...

Габапентин-АСТРА

астрафарм

Питомец в стрессе? Дайте Габапентин-АСТРА!

- ПОЕЗДКА
- ГРОМКИЕ ЗВУКИ
- ПОСЕЩЕНИЕ ВЕТЕРИНАРНОГО ВРАЧА ИЛИ ГРУМЕРА
- РАЗЛУКА С ХОЗЯИНОМ
- ПЕРЕДЕРЖКА
- БОЛЬ



- ИЗГОТОВЛЕНО НА ПРОИЗВОДСТВЕ, ЛИЦЕНЗИРОВАННОМ ДЛЯ МЕДИЦИНСКИХ ПРЕПАРАТОВ
- ИЗГОТОВЛЕНО ИЗ ФАРМАЦЕВТИЧЕСКОЙ СУБСТАНЦИИ ВЫСОЧАЙШЕГО КЛАССА
- САМАЯ ШИРОКАЯ ЛИНЕЙКА ДОЗИРОВОК
- ОТПУСКАЕТСЯ БЕЗ РЕЦЕПТА

ПЕРВЫЙ ВЫБОР ВЕТЕРИНАРНОГО ВРАЧА

СТРЕСС → ГАБАПЕНТИН-АСТРА → СПОКОЙНЫЙ РЕЗУЛЬТАТ

ИМЕЮТСЯ ПРОТИВОПОКАЗАНИЯ, ПЕРЕД ПРИМЕНЕНИЕМ ОЗНАКОМЬТЕСЬ С ИНСТРУКЦИЕЙ ИЛИ ПРОКОНСУЛЬТИРУЙТЕСЬ У ВЕТЕРИНАРНОГО ВРАЧА

РУ 77-3-6.26-5485№ПВР-3-6.26/04181

реклама


VET ЗАБОТА
Забота, которую видно во взгляде
Увлажнение и защита глаз
для кошек и собак
Мягкое увлажнение
Защитная плёнка
Комфорт каждый день
VET ЗАБОТА
Лакримавет
СОФТ
С ГИАЛУРОНОВОЙ КИСЛОТОЙ И ДЕКСПАНТЕНОЛОМ
Увлажнение и восстановление
для собак и кошек
15 мл
ЗООГИГИЕНИЧЕСКОЕ СРЕДСТВО
VET ЗАБОТА
Лакримавет
ЭКСПРЕСС
С ГИАЛУРОНОВОЙ КИСЛОТОЙ 0.4%
Глубокое увлажнение
для собак и кошек
15 мл
ЗООГИГИЕНИЧЕСКОЕ СРЕДСТВО
mzvs.shop
moszoovet.ru
www.zabota.vet
max.ru/id7725047224_biz
МОСЗООВЕТСНАБ
МЫ РЯДОМ, ЗАБОТЯСЬ О ГЛАВНОМ

реклама

причин дерматитов у кошек дерматомикозы составляют 24,2% случаев.

Российские ветеринарные врачи успешно используют схему лечения дерматомикозов у кошек, которая базируется на применении лечебно-профилактической вакцины, а не исключительно на химиопрофилактике. Российская вакцина «Вакдерм F» в сочетании с наружными ветеринарными препаратами фунгицидного действия демонстрирует впечатляющий результат.

В ходе практических испытаний, в которых приняли участие более 900 кошек на базе клиники «ВетЗооМастер», было установлено, что предложенная схема лечения позволяет добиться полного выздоровления в 100% случаев. Ключевым преимуществом применения вакцин является существенно более короткий период лечения: выздоровление наступает на 7–14 дней раньше по сравнению с традиционными подходами. При этом отсутствует риск рецидивов заболевания. Важным аспектом данного выбора является безопасность: в ходе исследований не было зафиксировано побочных эффектов от применения «Вакдерм F». В то время как при использовании традиционных химиотерапевтических схем лечения нередко наблюдаются проблемы с желудочно-кишечным трактом и угнетение иммунной системы животных.

Специалисты ветеринарной клиники подчеркивают, что своевременное обращение к ветеринару и правильно подобранная схема лечения являются ключевыми факторами успешного избавления от дерматомикозов.

МОСЗООВЕТСНАБ ННП

ЛАКРИМАВЕТ — скорое пополнение в портфеле бренда VETЗАБОТА! Представляем ЛАКРИМАВЕТ СОФТ и ЛАКРИМАВЕТ ЭКСПРЕСС — два зоогигиенических средства для увлажнения, защиты и бережного ухода за глазами собак, кошек и других мелких домашних животных.

Комфорт глаз зависит не только от своевременного лечения заболеваний, но и от регулярного ухода. Пыль, ветер, сухой воздух, загрязнения и другие внешние факторы способны вызывать раздражение и неприятные ощущения. Именно поэтому средства для очищения и увлажнения глаз востребованы как дома — в привычной заботе о питомце, так и в ветеринарной практике. Для специалистов, в том числе ветеринарных офтальмологов, поддержание состояния глазной поверхности — важная часть комплексного ухода за пациентом.

ЛАКРИМАВЕТ СОФТ — мягкое увлажнение и комфорт на каждый день. В его составе гиалуронат натрия 0,2% и декспантенол 2%. Компоненты помогают удерживать влагу на поверхности глаза, формировать защитный слой, снижать трение век и смягчать ощущение дискомфорта. Такой уход особенно актуален, когда глазам требуется дополнительная защита от раздражающих факторов.

ЛАКРИМАВЕТ ЭКСПРЕСС — интенсивное увлажнение благодаря гиалуронату натрия 0,4%. Средство образует тонкую устойчивую защитную плёнку, которая помогает предотвратить пересыхание глазной поверхности и уменьшить ощущения сухости и раздражения.

Оба средства — стерильные изотонические растворы без консервантов. Они предназначены для гигиенической обработки глаз и области вокруг них при загрязнениях, слизистых выделениях, сухих корочках и слезоточивости.

ЛАКРИМАВЕТ может стать частью ежедневного ухода владельца за питомцем и использоваться в комплексном офтальмологическом уходе по рекомендации ветеринарного врача. При сочетании с лекарственными глазными препаратами рекомендуется выдерживать интервал 15–20 минут.

ЛАКРИМАВЕТ — забота, которую видно во взгляде!

АГРОБИОПРОМ

На выставке «ПаркЗоо 2026» АО «Агробиопром» презентовал Слипофол — эмульсию для внутривенного введения для неингаляционной общей анестезии для собак и кошек. Действующее вещество ветеринарного препарат — пропофол. Его применяют для индукции и поддержания общей анестезии; вводного наркоза при ингаляционной анестезии; обеспечения седативного эффекта у животных, получающих интенсивную терапию; обеспечения седативного эффекта с сохранением сознания у животных во время хирургических процедур. Новое лекарственное средство представлено в упаковке 20 мл, 50 мл и 100 мл.

Новинки от бренда «Сибирский ПЁС»: снаряды для активной собаки.

Активная собака — это неиссякаемый заряд энергии, азарт и стремление постоянно что-то исследовать. Новинки линейки «Сибирский ПЁС» из ЭВА-материала созданы именно для таких питомцев: они упругие, прочные и не образуют острых осколков.

Формы и конструкции игрушек разработаны в совместной работе наших дизайнеров и профессиональных дрессировщиков: так каждая модель получается не только привлекательной, но и максимально удобной для игры и безопасной для питомца.

Спиннер — отличная игрушка для тренировки координации: собака ловит, толкает, снова гонится. Так она увлечённо расходует энергию, а заодно учится фокусироваться на задаче.

Мяч регби удобно брать в пасть и легко катить — он идеально подходит для коротких сессий апортировки. Такие игры помогают питомцу учиться самоконтролю и лучше слышать команды хозяина.

Кость-спринт продуманной эргономичной формы удобно ложится в пасть: собака может долго и с удовольствием её грызть, снимая напряжение. Плотная структура ЭВА выдерживает самые настойчивые укусы, оставаясь безопасной для зубов.

«Супертяг» создан для совместных игр в перетягивание. Через такую игру собака мягко усваивает правила: играть можно, но нужно уметь отпускать предмет по команде.

Кольцо «Мега» — универсальный снаряд большого диаметра: подойдёт для апортировки, перетягивания или даже простых трюков. Яркий цвет делает его заметным на траве или в снегу — игрушку легко найти, даже если питомец унесёт её далеко.

Все новинки лёгкие, не тонут в воде и сохраняют форму даже при очень активном использовании. Компактный размер позволяет брать их с собой куда угодно: на прогулку, в гости или в поездку.

PET FOOD BY LIMKORM

AJO technology and care

Компания LIMKORM приняла участие в Национальной ветеринарной конференции NVC. Стенд традиционно посвятили линейке AJO VET, представили полный ассортимент сухих и влажных ветеринарных кормов. Кроме того, компания поделилась с ветеринарным сообществом планами о запуске новых продуктов. Бренд AJO VET планирует выпустить новинку — AJO Vet Dieta Mini Gastro Low Fat сухой полнорационный диетический корм для собак миниатюрных и малых пород, при нарушениях пищеварения, с пониженным содержанием жира.

PREMIUM SIRIUS®

Бренд SIRIUS расширил ассортимент влажных кормов для кошек и выпустил новинку — кусочки в желе. В линейку вошли пять вкусов: говядина с тыквой, телятина с морковью, индейка и кролик, утка с яблоками, форель и лосось.

Laguna AQUA

В этом году торговая марка Laguna AQUA полностью закрыла потребности аквариумистов, добавив к своему богатому ассортименту оборудования, декора, аквариумов, кормов и аксессуаров для ухода новое направление — химию для воды. Линейка из четырёх новинок создана для простого и эффективного поддержания правильного биологического баланса.

Кондиционер Старт с формулами «Детокс» и «Антистресс» эффективно удаляет тяжёлые металлы, помогая при регулярных подменах воды и защищая рыбок от стресса при переездах. Быстро победить нежелательную зелень

Амурский тигр — это георгиевский кот!


ИГРЫ НА ВСЕ ЭТАПЫ ЖИЗНИ
Сибирский Пёс
Лучшее для преданных друзей!
Время больших игр и маленьких побед
НОВИНКИ В АССОРТИМЕНТЕ ИГРУШЕК ДЛЯ СОБАК
безопасно для зубов и десен
прочные материалы
не тонет в воде
АЛЕКС ТОРГОВЫЙ ДОМ
630110, г. Новосибирск, Богдана Хмельницкого 71/10, а/я 7
+7 (383) 363-07-63
nop@alexgr.ru
www.alexgr.ru

реклама

и вернуть чистоту стенок поможет средство против водорослей АнтиАльгис.

Легко оценить ключевые параметры воды позволят удобные экспресс-полоски Тест 6в1, а вернуть ей безупречную прозрачность — кондиционер Кристалл. Теперь у торговой марки действительно есть всё необходимое для создания и долгой жизни благополучной водной экосистемы.

Бренд GiGwi в коллаборации с петербургским граффити-художником Романом Добро выпустил эксклюзивную подставку под миски для животных в форме скейтборда. За ярким дизайном скрывается продуманная инженерия. Прочный массив дерева и металлическая база гарантируют долговечность конструкции и создают премиальный вид. Антискользящие опоры надёжно фиксируют деку на месте, делая её абсолютно бесшумной и безопасной для питомца. Особое внимание бренд уделил анатомической высоте подставки, которая облегчает приём пищи и снижает разбрызгивание, что особенно оценят владельцы активных питомцев.

В комплекте с подставкой-скейтбордом — две съёмные прорезиненные миски, которые легко мыть. Для установки достаточно разместить скейтборд на ровной поверхности и убедиться, что все опоры прилегают к полу. Уникальная подставка превратит зону кормления в стильный арт-объект.

Бренд Triol представляет линейку мультивитаминных лакомств для кошек и собак, сочетающих привлекательный вкус и функциональные компоненты для поддержания здоровья питомцев.

Ассортимент включает 14 продуктов — по 7 специализированных формул для каждого вида животных. Рецептура разработана с учётом определённых потребностей организма: от поддержания иммунитета и здоровья кожи и шерсти до заботы о суставах и поддержания активности. Особое место в ассортименте занимают продукты для котят, щенков и пожилых животных, учитывающие потребности питомцев на разных этапах жизни. Лакомства выпускаются в удобном формате таблеток, позволяющем легко включать их в повседневный рацион. Разнообразие функциональных формул помогает владельцам выбирать угощение не только по вкусовым предпочтениям, но и с учётом индивидуальных особенностей питомца. Таким образом, Triol предлагает комплексный подход к категории мультивитаминных лакомств, объединяя удовольствие от угощения и дополнительную поддержку организма.

Компания «Лемниската» в этом году выпустила влажные полнорационные корма для кошек: Optinome Superpremium с гастрономическим сочетанием вкусов и 80% мяса и Optinome Holistic, содержащий 90% мяса и входящий в монобелковую линейку с беззерновой рецептурой.

В этом году компания «Экософт» выпустила новинки: силикагелевые наполнители для кошачьего туалета Мурзик, Снежок, Ecosoft влагообъемом 10 л. Они состоят из смеси крупнопористого и мелкопористого силикагеля. А наполнитель Ecosoft Dream White (силикагелевый песок в упаковке 12 л) изготовлен из новой разновидности белого влагоёмкого силикагеля.

В каждом кусочке лакомство содержит частицу хорошего настроения!

НОВИНКИ

КОМПАНИЯ

Экософт

НАПОЛНИТЕЛИ ДЛЯ ДОМАШНИХ ЖИВОТНЫХ

СОСТОЯТ ИЗ ВЫСОКОЭФФЕКТИВНЫХ, ЭКОНОМИЧНЫХ И НАТУРАЛЬНЫХ СОРБЕНТОВ, ИЗГОТОВЛЕННЫХ С ПРИМЕНЕНИЕМ СОВРЕМЕННЫХ ТЕХНОЛОГИЙ

Снежок™

СИЛИКАГЕЛЕВЫЙ
10 литров



МУрЗик™

СИЛИКАГЕЛЕВЫЙ
10 литров



Ecosoft™

ПРЕМИАЛЬНЫЙ
10 литров



Ecosoft™

силикагелевый песок
12 литров



ООО «ЭКОСОФТ»
Тел.: 8 (977) 529-85-25, 8 (926) 116-08-97
e-mail: ekosoft1@yandex.ru,
www.murzik.biz

Компания выпускает более 40 видов наполнителей для кошек и грызунов, которые обеспечивают отличное впитывание влаги, купируют запахи и удобны в использовании.

ТОПАКВЕ — СОВРЕМЕННЫЙ ОТВЕТ НА ВЫЗОВЫ АЛЛЕРГИЧЕСКОГО ДЕРМАТИТА

ЭФФЕКТИВНОЕ И БЕЗОПАСНОЕ УПРАВЛЕНИЕ АЛЛЕРГИЧЕСКИМ ДЕРМАТИТОМ С ПЕРВЫХ ЧАСОВ ПРИМЕНЕНИЯ.

Furmacy

Аллергический дерматит и атопия — наиболее частые причины обращения владельцев собак к ветеринарному дерматологу. Главными симптомами этих патологий являются воспаление кожи и изнуряющий зуд, который существенно снижает качество жизни питомца и приводит к постоянным расчесам. В основе развития аллергического дерматита лежит тотальная разбалансировка цитокиновой сети и избыточная выработка медиаторов воспаления. Связываясь с рецепторами клеток, они через внутриклеточные ферменты (янус-киназы) передают сигнал в ядро, запуская воспаление и непреодолимое желание чесаться.

Пациент: американский стаффордширский терьер, кобель, 10 лет, регулярно вакцинируется, получает обработки от эндо- и эктопаразитов. На фоне смены корма начали появляться коросты, сильный зуд и беспокойство. Пациент буквально расчесывал себя до крови и не мог спать по ночам из-за постоянного зуда. Из-за расчесов на теле появились экскориации, струпы, обширные алопеции, а сама собака стала вялой и раздражительной. По результатам обследования и исключения паразитарных инвазий поставлен диагноз «атопический дерматит» *(фото 1)*.

Комплексная терапия с глюкокортикостероидами в дерматологических дозах не принесла выраженного эффекта и сопровождалась развитием нежелательных эффектов: проблемы с опорой на задние конечности, обильная жажда, гипертермия, отказ от корма. Из-за возраста собаки и развития нежелательных явлений было критически важно подобрать ветеринарный препарат с высоким профилем безопасности, не угнетающий функции печени и почек.



Фото 1. ***Пациент с диагнозом «атопический дерматит» на момент обращения к ветеринарному дерматологу*** *(зуд по шкале 7 из 10, состояние кожи 10 из 10)*

ИННОВАЦИОННЫЙ СТАНДАРТ КОНТРОЛЯ ЗУДА

Современный подход к терапии аллергического дерматита сместился от системного угнетения иммунитета к поддержанию гомеостаза кожного барьера на фоне таргетного молекулярного воздействия на медиаторы воспаления. Главным прорывом стало внедрение в практику ветеринарного дерматолога ингибиторов янус-киназ (JAK). При аллергии в коже одновременно активизируются несколько путей воспаления (Th2, Th1, Th17 и Th22-оси), а цитокиновый профиль непостоянен, поэтому нейтрализация лишь одного медиатора не дает стабильного контроля состояния пациента. Универсальность JAK-ингибиторов заключается в том, что всего четыре янус-киназы, работая парами, регулируют сигналы десятков различных цитокинов. Блокируя этот общий путь передачи сигнала (JAK-STAT) на самом раннем этапе, препараты одновременно

Furmacy

Научно-исследовательская фармацевтическая компания родом из МФТИ. Наша цель — сделать доступными для ветеринарии высокоэффективные и безопасные медицинские лекарственные препараты.



ТопАкве — свобода вашей собаки от аллергии и зуда

Новый препарат от зуда и аллергического дерматита для собак, на основе тофацитиниба.

- Облегчение наступает через 1–4 часа после приема
- Легко дозировать благодаря широкой линейке доз и возможности деления таблетки на 4 части
- Качество мирового уровня — разработан и контролируется по европейским медицинским стандартам качества
- Стабильность и доступность терапии без вынужденных перерывов благодаря независимости от внешних факторов (и закрытых границ)

Имеются противопоказания.
Перед применением необходимо проконсультироваться с ветеринарным специалистом.
Номер регистрационного удостоверения: 77-3-18.26-5560№ПВР-3-18.26/04207

реклама

останавливают трансляцию множества медиаторов воспаления, эффективно предотвращая развитие симптомов.

ТОПАКВЕ — СОВРЕМЕННЫЙ ТАРГЕТНЫЙ ОТВЕТ АЛЛЕРГИИ

Топакве — современный ветеринарный препарат из группы ингибиторов янус-киназ от компании Furmacy, созданный для направленного устранения зуда и контроля аллергического дерматита у собак. Тофацитиниб, входящий в состав препарата, прицельно блокирует ферменты (преимущественно JAK1), действуя как надежный молекулярный щит. Он перехватывает сигнал от цитокинов воспаления еще до того, как они запустят патологическую реакцию. За счет одновременного гашения сигналов нескольких осей воспаления **Топакве** эффективно справляется даже с политопными и изменчивыми формами атопии, обеспечивая надежный контроль за аллергией.

После назначения ингибитора янус-киназ **Топакве** в терапевтической дозировке 0,3 мг/кг два раза в день на фоне контроля микрофлоры кожи владельцы отметили снижение интенсивности зуда и гиперемии уже в день первого приема. За первые недели терапии зуд снизился до контролируемого минимума (3 из 10 по PVAS). Ушла гиперемия, раны от расчесов затянулись. На месте обширных алопеций начался рост здоровой шерсти. К первому месяцу терапии была достигнута стойкая клиническая ремиссия. К третьему месяцу терапии четвероногий пациент перешел на поддерживающую дозу 0,2 мг/кг два раза в день.



Фото 2. ***Пациент в состоянии стойкой ремиссии на 6-й месяц терапии*** *(уровень зуда по шкале 1 из 10, состояние кожи 1 из 10)*

За весь период терапии лабораторные показатели крови остались в пределах физиологической нормы, системных побочных эффектов не выявлено. Животное вернулось к активной жизни. Ведение пациента стало безопасным и прогнозируемым.

ВЕРНИТЕ ПИТОМЦУ РАДОСТЬ ЖИЗНИ БЕЗ ЗУДА И РАСЧЕСОВ, УВЕРЕННО УПРАВЛЯЯ АЛЛЕРГИЕЙ ВМЕСТЕ С ТОПАКВЕ

- **БЫСТРОЕ ОБЛЕГЧЕНИЕ:** противозудный эффект начинается уже в первые часы после применения, возвращая собаке покой.
- **БЕЗОПАСНОСТЬ ПРИ ДОЛГОМ КУРСЕ:** в отличие от глюкокортикоидов, лечебное средство не вызывает избыточного аппетита, жажды или угнетения надпочечников.
- **ПРОСТОТА В ПРИМЕНЕНИИ:** ветеринарный препарат легко дозировать благодаря широкой линейке дозировок и возможности деления таблетки на 4 части. Лекарство можно задавать как самостоятельно, так и с кормом.
- **ЛЕГКИЙ ПЕРЕХОД:** сохранение привычной схемы применения обеспечивает простоту перевода животного со ставших дефицитными зарубежных ингибиторов янус-киназ.

Имеются противопоказания. Перед применением необходимо проконсультироваться с ветеринарным специалистом.

Номер регистрационного удостоверения: 77-3-18.26-5560№ПВР-3-18.26/04207

ПЕРВЫЕ В МИРЕ КОЛЛАГЕНОВЫЕ ГУБКИ-СКАФФОЛДЫ В ВЕТЕРИНАРНОЙ МЕДИЦИНЕ ГОТОВЫ К РАБОТЕ

Лаврик Алексей Анатольевич,
Али Сабина Гульзаровна, к.б.н.,
Минина Анастасия Олеговна, к.в.н.,
Трифонова Анна Валериевна к.б.н.,
Искендерова Надежда Эльдаровна.

материал предоставлен ООО «Элайя-Мед» (г. Сургут, г. Санкт-Петербург, РФ).

В современной ветеринарной медицине при травмах кожи, хирургических операциях, стоматологических вмешательствах, лечении язв и ожогов одну из заметных ролей играют коллагеновые губки. Прежде всего — для остановки кровотечений, особенно капиллярных и паренхиматозных. Например, при операциях на печени, селезёнке, после удаления зуба, при носовых кровотечениях коллаген в составе губки при контакте с кровью помогает тромбоцитам активироваться, запуская естественный процесс свёртывания. Сам же, со временем биодеградируя на раневой поверхности до продуктов собственного распада, стимулирует ранозаживление, ускоряя образование грануляционной ткани и эпителизацию. Губку даже можно оставить в ране или полости — она через 3–6 недель рассасывается, и таким образом её не нужно удалять. А ещё губку можно насытить антисептическими компонентами, так что она будет обладать антисептическими свойствами.

Такая официальная версия использования коллагеновых губок в ветеринарной медицине. Но здесь есть нюансы.

Во-первых, коллагеновых губок, разработанных специально для отечественной ветеринарной медицины, нет — их заимствуют из гуманной медицины, где они используются в качестве медицинских изделий. Термина «медицинское изделие для ветеринарной медицины» в России пока нет. Во-вторых, как именно использовать губки в ветеринарной медицине, никто не описывает — каждый врач ищет свой протокол, свой способ помочь нашим хвостатым товарищам в меру своих талантов и специальности. То есть коллагеновых губок как изделий для ветеринарного применения пока нет, как применять — или никто не знает, или применяют как придётся, то есть единого протокола применения нет. В-третьих, современные коллагеновые губки, насыщенные агрессивными антисептическими компонентами, в том числе антибиотиками, с трудом рассасываются в ране, поскольку эти средства не только угнетают бактериальные агенты, но и могут блокировать региональные стволовые клетки, которые в процессе ангиогенеза должны активно поступать в область раны, делиться и дифференцироваться в спе-



цифические клетки кожи, восстанавливая структуру и функцию повреждённой ткани.



То есть классического «стимулирования регенерации» не происходит. В большинстве своём коллагеновые губки используют как стерильную, пропитанную антисептиком/антибиотиком «вату».

Нужен альтернативный подход! Представляем новый инновационный продукт, разработанный в 2026 году и готовый к выходу на рынок!



ООО «Элайя-Мед» в тесном сотрудничестве с Сеченовским университетом (г. Москва), Санкт-Петербургской государственной академией ветеринарной медицины и компанией «Белкозин» (г. Луга, Ленинградская область) в рамках проекта Сколково «Создание 3D-скаффолдов на основе аллогенной соединительной ткани», реализуемого при поддержке Фонда «Сколково» в 2026 году, разрабатывало коллагеновую губку-скаффолд для применения в гуманной медицине. В ходе этой работы также удалось создать первую в России коллагеновую губку-скаффолд для применения в ветеринарной медицине. Уникальный проект реализуется при участии Технопарка в Югре (г. Ханты-Мансийск).



Что представляет собой новый продукт? Это биодеградируемая коллагеновая губка (матрица), насыщенная секретомом — комплексом биологически активных веществ (факторов роста, интерлейкинов, регуляторных пептидов и молекул внеклеточного матрикса), которые выделяют мезенхимальные стволовые клетки животных. Скаффолд представляет собой биологическую конструкцию, которая не просто закрывает рану, а создаёт условия для активации собственных механизмов регенерации организма. Разработанный продукт сохраняет стабильность и может храниться при комнатной температуре.

Коллагеновая матрица, насыщенная секретомом, не просто служит основой для восстановления повреждённой ткани, а благодаря содержащимся в ней биологически активным веществам «дирижирует» процессами регенерации. Секретом скаффолда регулирует воспалительные процессы, стимулирует ангиогенез — образование новых кровеносных сосудов — и, что особенно важно, активирует региональные стволовые клетки вблизи повреждения. Именно эти клетки начинают активно делиться, дифференцироваться и замещать собой повреждённые клетки, обеспечивая структурно-функциональное восстановление ткани!

Губку планируется применять при лечении сложных ран, ожогов, трофических язв, а также в стоматологической практике. Ключевое преимущество продукта — принципиально новый подход к заживлению: не просто защита раны, а активация собственных регенеративных ресурсов организма и местных защитных механизмов в области повреждения. Это открывает перспективы повышения эффективности заживления и снижения рисков осложнений.

В течение года проводились исследования и апробация продукта в ряде ветеринарных клиник страны. Была доказана безопасность, подтверждена эффективность коллагеновых губок-скаффолдов, а также проведена комплексная оценка свойств и го-

товности продукта к практическому использованию. Таким образом, инновационная коллагеновая губка-скаффолд прошла необходимый этап исследований и полностью готова к выходу на рынок!

Предстоит ещё долгий путь по внедрению в ветеринарную практику данного продукта уже как ветеринарного препарата после добавления в губку щадящих антисептиков, имеющих доказанный антимикробный эффект и при этом не угнетающих стволовые клетки. Почему препарат — потому что термина «медицинское изделие» в ветеринарии пока нет. Пока же данное изделие позиционируется как зоогигиеническое средство, стимулирующее регенерацию тканей. Ниже — примеры такой регенерации на разных моделях животных.

Пример применения коллагеновых губок-скаффолдов на модельных животных (крысы)



ожог IIIБ степени после некрэктомии, ДО наложения скаффолда



ожог IIIА степени, ПОСЛЕ наложения скаффолда



ожог IIIБ степени, 25-е СУТКИ

Пример применения коллагеновых губок-скаффолдов на целевых животных (кошки)

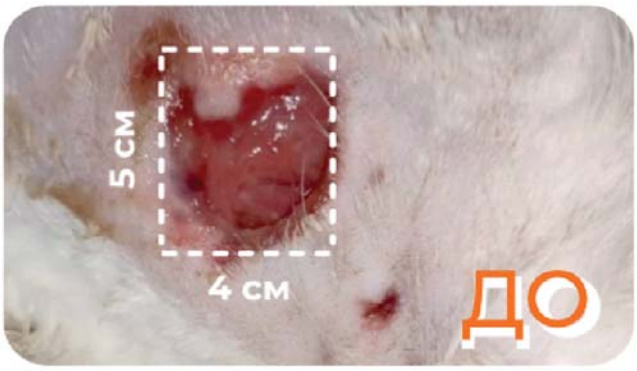





Кот Серёга, 4 года — рваная рана неизвестного происхождения в области плечевого сустава.

ЭЛАЙЯ-МЕД
регенеративная медицина

Рада принести на российский и зарубежные рынки качественный, по-настоящему инновационный и первый в мире в своём классе продукт, и желает здоровья всем нашим пушистым, хвостатым и гривастым друзьям! Травмы, даже самые тяжёлые, — не приговор: многое можно исправить.

Не болейте и берегите своих питомцев!

ВЕТЕРИНАРНЫЕ ПРЕПАРАТЫ

оптовые цены

Препарат Ронколейкин® производства ООО «НПК «БИОТЕХ»		
дозировка	***характеристика препарата***	***базовая цена с НДС, руб.***
50т.МЕ (уп., амп. №3)	**Ронколейкин®** применяют всем видам животных, включая рыб и рептилий, в качестве перепарата патогенетической терапии для лечения и профилактики инфекционных, гнойно-воспалительных и онкологических заболеваний, постоперационных осложнений, для нивелирования неблагоприятного воздействия стресс-факторов, для усиления эффективности вакцинации и уменьшения поствакцинальных осложнений, для стимуляции процессов репарации и регенерации тканей после травм и оперативных вмешательств, для нормализации состояния иммунитета старых животных	715,00
100т.МЕ (уп., амп. №3)		942,70
250т.МЕ (уп., амп. №3)		1423,40
500т.МЕ (уп., амп. №3)		2565,20
1 млн МЕ (фл. №1)		2070,20
2 млн.МЕ (фл. №1)		3138,30
5 млн.МЕ (фл. №1)		4326,30
10 млн.МЕ (фл. №1)		7356,80

ООО «НПК «БИОТЕХ»,
198516, г. Санкт-Петербург, г. Петергоф, пр-кт Санкт-Петербургский, д. 60, Литера Л,
тел.:+7 (812) 603-27-98,
e-mail: sales@biotech.spb.ru,
www.vet.biotech.spb.ru

Я понимаю, что птицы зимой улетают на юг. Я не понимаю, зачем они возвращаются.

ООО «ТД «ГАМА-МАРКЕТ» представляет продукцию фирм ЗАО «Микро-Плюс» и ООО «ГамаВетФарм»				
наименование	***изготовитель***	***ед.***	***характеристика препарата***	***цена в руб. (с НДС)***
Препараты ООО «ГамаВетФарм»				
ГАМАПРЕН 0,5%, 5 мл	Россия	фл.	Лечение вирусных респираторных заболеваний кошек и собак.	691,14
Гамабиол Бальзам	Россия	40 г. банка	Гамабиол Бальзам применяют для косметического ухода за кожей животных без ограничения видов и возраста, в том числе для ухода за проблемной кожей. Для устранения шелушения, раздражения, зуда, улучшения трофики кожи, увлажнения.	269,29
Препараты ЗАО «Микро-Плюс»				
Гамавит /упак 5 фл*6 мл/	Россия	уп	Комплексный препарат, содержит экстракт плаценты, нуклеинат натрия (иммуномодулятор), а также набор аминокислот, солей и витаминов. Биотонизирующее ср-во, применяется при отравлениях, дегельминтизации, гиповитаминозах, инфекциях и гельминтозах, для нормализации состава крови, для облегчения родов, при пиометре, для восстановления после антибиотикотерапии, хирургических операций и стресса, при подготовке к выставкам, транспортировке.	843,38
Гамавит /упак 5 фл*10 мл/	Россия	уп		1393,57
ГАМАВИТ 10 мл — 1 шт. (кор/50 шт.)	Россия	фл		301,7
Гамавит 100 мл (для мелких домашних, с.-х. животных и лошадей)	Россия	фл		1505,81
ГАМАВИТ 6 мл — 1 шт (кор/50 шт)	Россия	фл		169,54
Максидин 0,4% инъекц /упак 5фл*5мл/	Россия	уп	Иммуномодулятор, стимулирует выработку интерферона. Применяется в терапии вирусных инфекций, демодекоза, алопеций, для улучшения качества шерсти.	13,49,64
Максидин 0,15% /упак 5 фл*5 мл/	Россия	уп	Глазные и интраназальные капли. Применяются при конъюнктивитах, кератитах, различных выделениях из глаз, травмах. Имеют противовоспалительное и противоотечное действие.	493,76
Максидин 0,15%, 10 мл 1 фл		фл		253,57
Фоспренил /упак 5 фл*10 мл/	Россия	уп	Иммуномодулятор с противовирусной активностью. Стимулирует естественную резистентность, активизирует метаболизм, обладает противовоспалительной активностью, усиливает иммунный ответ на вакцины, является гепатопротектором. Применяют для лечения и профилактики вирусных инфекций, для предотвращения распространения вирусного заболевания в условиях вспышки инфекции. Препарат снижает заболеваемость животных, уменьшает частоту поствакцинальных осложнений.	1581,43
ФОСПРЕНИЛ 10 мл-1 шт. (кор/50 шт)	Россия	фл		359,95
Фоспренил, 50 мл (для мелких домашних, с.-х. животных и лошадей)	Россия	фл		1201,61

Оптовые поставки и консультации: 123098, Москва, ул. Гамалеи, 18,
тел. многоканальный: +7 (495) 234-59-31 и +7 (499) 190-58-51

Главная опасность для неокрепшей психики ребёнка — это неокрепшая психика его родителей.

НАПОЛНИТЕЛИ

оптовые цены

ГРУППА КОМПАНИЙ ПО ПРОИЗВОДСТВУ ТОВАРОВ PUSSY-CAT™				
продукция	***ед.***	***штрих-код***	***кол-во ед. на поддоне***	***цена за 1 ед., руб. (без учёта стоимости доставки, с НДС)***
Pussy-cat 4,5 л. «Древесный»	шт.	4607141360053	201 шт.	100,00
Pussy-cat 4,5 л. «Комкующийся Прасковейский»	шт.	4607141360046	201 шт.	100,00
Pussy-cat 4,5 л. «Комкующийся»	шт.	4607141360039	201 шт.	100,00
Pussy-cat 4,5 л. «Минеральный»	шт.	4607141360107	201 шт.	100,00
Pussy-cat 4,5 л. «Океанический»	шт.	4607141360022	201 шт.	100,00
Pussy-cat 4,5 л. «Цеолитовый»	шт.	4607141360015	201 шт.	100,00
Pussy-cat 10 л. «Древесный»	шт.	4607141360121	100 шт.	165,00
Pussy-cat 10 л. «Комкующийся»	шт.	4607141360114	100 шт.	165,00
Pussy-cat 10 л. «Океанический»	шт.	4607141360169	100 шт.	165,00
Pussy-cat 2,5 л. Для грызунов «Древесный»	шт.	4607141360091	200 шт.	54,00
Pussy-cat 2,5 л. Для грызунов «Цеолитовый»	шт.	4607141360077	200 шт.	54,00
Pussy-cat 2,5 л. Для котят «Океанический»	шт.	4607141360060	200 шт.	54,00
Pussy rabbit 14 л. Гранулы	шт.	4607141360138	200 шт.	54,00
Pussy-cat Premium 5 л. «Brilliant» (Силикагелевый)	шт.	4607141360237	162 шт.	541,00
Pussy-cat Premium 5 л. «Clumping» (Комкующийся)	шт.	4607141360251	162 шт.	210,00
Pussy-cat Premium 5 л. «Tofu-Clump» (Комок Тофу)	шт.	4607141360275	162 шт.	718,00

Оптовые продажи: **Группа компаний по производству товаров PUSSY-CAT™.** 170027, г. Тверь, ул. Бригадная, 55 строение 1,
e-mail: 123@123www.ru, http://123www.ru

Мы не единственные разумные существа на Земле. Но кошки умнее. Они этот факт скрывают.

КОРМА И КОРМОВЫЕ ДОБАВКИ

оптовые цены

Минеральные кормовые добавки ООО «ЮПИТЕР»		
наименование	***описание***	***цена с НДС, руб.***
Хелавит С для кошек и собак (70,0 мл)	Микроэлементная кормовая добавка, содержащая хелаты Fe, Mn, Zn, Cu, Co, Se, I с производными аминокислот.	190,00
Хелавит С для кошек и котят (40,0 мл)	Микроэлементная кормовая добавка, содержащая хелаты Fe, Mn, Zn, Cu, Co, Se, I с производными аминокислот.	126,00

ООО «ЮПИТЕР», 170005, Тверь, а/я 0559.
Тел.: +7 (4822) 47-57-71, факс +7 (4822) 52-22-85.
E-mail: delta.52@mail.ru, www.helavit-jupiter.ru

Поставки: ООО «Ветзащита», тел.: +7 (495) 648-26-26
ООО «ТД «ГАМА-МАРКЕТ», тел.: +7 (495) 234-59-31
ООО НПП «МОСЗООВЕТСНАБ»
Тел.: +7 (495) 679-02-41, доб.109

Препараты ООО «НИИ Пробиотиков»			
наименование	***характеристика препарата***	***фасовка***	***цена за упаковку, в руб.***
Басулифор-Ж — кормовая добавка для домашних животных, в том числе птиц и рыб	Профилактика и устранение последствий желудочно-кишечных расстройств и энтеритов, восстановление микрофлоры кишечника при дисбактериозах и после курса антибиотикотерапии, повышение эффективности вакцинаций и иммунного статуса.	уп.10 туб.×1 мл	от 350 руб.
Басулифор-С		банка 200 г	от 410 руб.

ООО «НИИ Пробиотиков»,
117556, г. Москва, Варшавское шоссе, д.74, к. 1,
тел.: +7 (499) 610-66-36; +7 (964) 700-70-08, www.subtilis.ru



С самого утра сел на жёсткую диету. Существенно похудеть к обеду не удалось. Не судьба. Значит, не тот метаболизм.

ХЕЛАВИТ® и йод

Рядом ученых получены убедительные данные о влиянии хелатных соединений, в частности меди, кобальта и йода, на увеличение активности церулоплазмина, концентрации сиаловых кислот, пропердина, содержание тиоловых соединений, сульфгидрильных групп, Y-глобулинов. Все это подтверждает способность хелатных соединений металлов мобилизовать защитные силы организма. Также установлено, что синтетические хелатокомплексные соединения, благодаря их активному участию в обменных процессах, оказывают положительное влияние на продуктивность и воспроизводительную функцию животных.

Данные исследования посвящены изучению влияния микроэлементного препарата Хелавит® на содержание белковосвязанного йода в организме собак и обеспеченности организма собак йодом.

Изучение проводили на 15 собаках разных пород. Предварительно у них определяли в крови уровень белковосвязанного йода (БСИ) и уровень тироксина Т4. БСИ определяли колориметрическим методом, используя для экстракции толуол. Т4 определяли иммуноферментным методом с использованием наборов реактивов фирмы.

Препарат давали с кормом в дозе 1,5 чайные ложки (20–25 капель на 10 кг массы животного) 1 раз в день в течение 3 недель. Кровь и мочу для исследований брали до применения препарата и спустя 3 дня после последней дачи.

Данные по влиянию препарата Хелавит® на содержание БСИ, Т3 и Т4 у собак приведены в таблице и на рис. 1 и 2. Из данных, приведенных в таблице, видно, что у животных, взятых в опыт, снижен как уровень белковосвязанного йода, так и содержание йодидов в моче, что характерно именно для йодной недостаточности. Если посмотреть на соотношение Т3 и Т4, то оно тоже изменено в сторону снижения Т4 и увеличения Т3. В норме уровень Т3 значительно ниже, чем Т4. Но биологическая активность Т3 во много раз превосходит Т4. Для экономии йода при его дефиците компенсаторно в организме увеличивается количество более активного метаболита Т3.

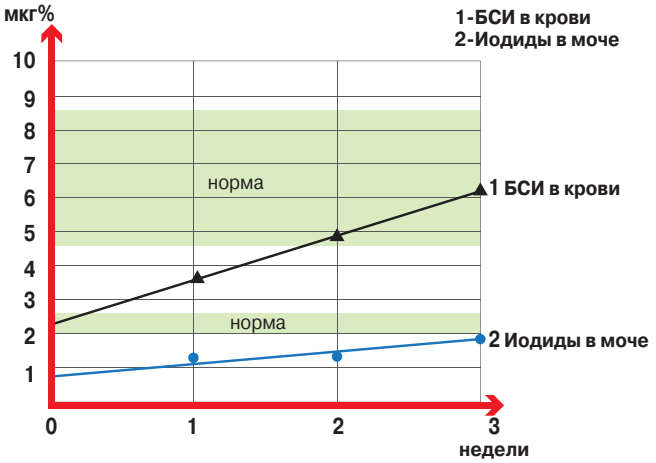

Рис. 1. **БСИ в крови, йодиды в моче, мкг%**

СОВЕТЫ ВЕТЕРИНАРА

При курсе лечения антибиотиками и гормональными препаратами и включении в схему Хелавита® у животных наблюдается меньше осложнений (уменьшаются побочные действия вышеуказанных веществ). При этом у животных повышается их иммунный статус. Эффект препарата Хелавит® увеличивается при одновременном применении витаминных комплексов.

После применения препарата восстановилось не только содержание белковосвязанного йода, но и соотношение Т3 и Т4 в крови.

Часто задают вопрос о том, что является критерием для прекращения курса. В этом случае надежным критерием является определение йодидов в моче и йода в крови. Если уровень йода пришел в норму и не меняется даже при дальнейшем применении препарата, а уровень йодидов в моче неуклонно растет, то препарат можно отменять.

Вывод. Данный препарат может быть рекомендован как средство для профилактики и лечения йодной недостаточности у собак и кошек.

Таблица

Показатель	*Ед. изм.*	*Норма*	*До применения*	*После применения*
БСИ в крови	мкг%	4,5–8,5	2,23±0,13	6,11±1,02
Йодиды в моче	мкг%	2,0–2,5	0,93±0,07	1,91±0,12
Т4 в крови	нмоль/л	75–128	56,3±2,15	83,7±4,22
Т3 в крови	нмоль/л	1,7–5,5	6,8±1,2	4,3±0,9

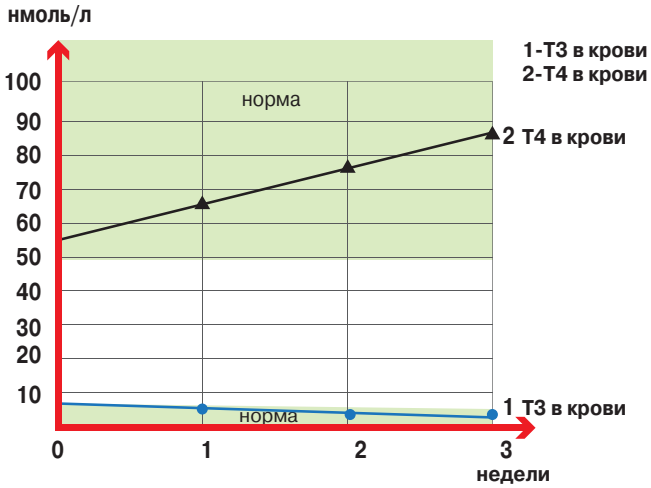

Рис. 2. **Содержание Т3 и Т4 в крови, нмоль/л**

При лечении дерматитов эффективность применения препарата Хелавит® достигает 75–85%. Вероятность сезонных рецидивов заболевания при оптимальных условиях кормления и содержания у собак и кошек снижается в 3–5 раз, за исключением заболеваний, вызванных гормональными нарушениями.

При анемиях эффективность применения достигает 80–95%. При лечении мочекаменной болезни у котов — до 50%.

Производитель ООО «ЮПИТЕР»
Тел.: +7 (910) 647-57-71
e-mail: delta.52@mail.ru
http://www.helavit-jupiter.ru

ЮПИТЕР
МИКРОЭЛЕМЕНТНЫЕ ПРЕПАРАТЫ ДЛЯ ЖИВОТНЫХ

Поставки:
ООО «Ветзащита»
Тел.: +7 (495) 648-26-26

ООО «ТД «ГАМА-МАРКЕТ»
Тел.: +7 (495) 234-59-31

ООО«Глобал-Вет»
Тел.: +7 (495) 777-22-91, доб. 7721

ООО НПП «МОСЗООВЕТСНАБ»
Тел.: +7 (495) 679-02-41,доб.109



На правах рекламы. Кормовая добавка.
Требуется консультация ветеринарного специалиста.
Регистрационное удостоверение
РФ № ПВР-2-5.6/01735

28-29 НОЯБРЯ 2026

ЗИМНЯЯ ВЫСТАВКА КОШЕК



МОСКВА,
КРОКУС ЭКСПО
павильон 2, зал 9



partners
RSFM
vetnutrition
ЦЕНТР ИЗУЧЕНИЯ ПИТАНИЯ И ДИАГНОСТИКИ ЖИВОТНЫХ
LIMKORM GROUP
МИРАЛЕК
VET STEM
NITA-FARM
KRKA
Vet Union
alleva
AVZ
Брит
DiAR
вет прод акс
ВЕТПРОМ
ЯРВЕТ
МОСЗООВЕТСНАБ
ЗООМЕД
Валта пет продактс
АЛТАНОВА
АГРОБИОПРОМ
ТИКСОЛИГ
ПРОМОМЕД
ЭКОПРОМ
SonoScape
BEST DINNER
apicenna
GRANDORF VET
+7 (495) 984 3390
info@nvc.moscow
t.me/nvc_moscow
www.nvc.moscow

СПИСОК ФИРМ, УЧАСТВУЮЩИХ В НОМЕРЕ

«АММА ПЕТ», ООО	Московская обл., Красногорск, ул. Успенская, д. 5, помещ. 15, офис 607	т.: +7 (499) 755-15-55	www.amma.pet	4 обложка, стр. 2
ГК «Астрафарм»	117246, Москва, Научный проезд, дом 20, строение 3	т.: +7 (495) 785-83-50	https://astrafarm.com e-mail: info@astrapharm.com	стр. 11
Группа компаний по производству и продаже товаров PUSSY-CAT™	170027, Тверь, ул. Бригадная, д. 55, строение 1		https://123www.ru e-mail: 123@123www.ru	стр. 26
«ГАМА-МАРКЕТ ТД», ООО	123098, Москва, ул. Гамалеи, д. 18	т.: +7 (499) 193-43-55, т.: +7 (499) 190-57-41	www.gama-market.ru	стр. 25
«ЛИМКОРМ ТД», ООО	308504, Белгородская область, с. Таврово, микрорайон Таврово-1, ул. Северная 2Б	т.: +8 (800) 234-71-13	www.ajo-pet.ru	1 обложка
«Московский Международный Ветеринарный Конгресс»	Москва, Большой бул., д. 40, ИЦ Сколково, Технопарк	т.: +7 (495) 989-44-60	www.vetcongress.ru	3 обложка
«Мосзооветснаб НПП», ООО	115432 , Москва, ул. 5-ая Кожуховская, д. 16	т.: +7 (495) 679-02-41	www.moszoovet.ru e-mail: zakaz@mosvet.su	стр. 12
«НИИ Пробиотиков», ООО	117556, Москва, Варшавское ш., д. 74, к. 1	т./ф.: +7 (499) 610-66-36, т.: +8 (964) 700-70-08	www.subtilis.ru	стр. 27
«НПК «БИОТЕХ» ООО	198516, Санкт-Петербург, Петергоф, пр-кт Санкт-Петербургский, д. 60, Литера Л	т.: +7 (812) 603-27-98	www.vet.biotech.spb.ru	стр. 24
«Национальная ветеринарная конференция»	Московская обл, Красногорск, Крокус-Экспо, МКАД 66 км, корпус 3	т.: +7 (495) 984-33-90	www.nvc.moscow e-mail: info@nvc.moscow	стр. 31
«НИТА-ФАРМ», ООО	410010, Саратов, ул. им. Осипова В. И., д. 1	т.:+7 (8452)338-600	www.nita-farm.ru	стр. 8
«ПЕТСЭКСПО», ООО	Москва		https://cat-expo.ru e-mail: grishin@pets-expo.ru	стр. 30
«Сибкэт», ООО	630041, Новосибирск Хинганская ул, д. 1	т.: +7 (383) 360-11-55, т.: +7 (383) 360-12-60	www.alexgr.ru	стр. 15
«ФУРМАСИ», ООО	125167, Москва, вн. тер. г. муниципальный округ Аэропорт, пер. Авиационный, д. 8, помещ. 1п	т.:+7 (916)963-99-90	e-mail: info@furmacy.care	стр. 18
«Экософт», ООО	Москва	т.: +7 (977) 529-85-25, 8 (926) 116-08-97	www.murzik.biz e-mail: ekosoft1@yandex.ru	стр. 17
ООО «Элайя-Мед»	196006, Санкт-Петербург, ул. Заставская, д.46к3, стр. 1, пом. 37Н, этаж 1	т. +7 (921) 394-68-34	https://elayamed.ru e-mail: info@elayamed.ru	2 обложка, стр. 21
«ЮПИТЕР», ООО	170005, Тверь, а/я 0559	т.: +7 (4822) 47-57-71, т.: +8 (910) 647-57-71	www.helavit-jupiter.ru e-mail: delta.52@mail.ru	стр. 1, 27

Народная примета. Если вам перебежал дорогу заяц, значит, за ним гонится контролёр.

3–5 МАРТА 2027

ЗОО ИНДУСТРИЯ



ЭКСПОФОРУМ
САНКТ-ПЕТЕРБУРГ
ПЕТЕРБУРГСКОЕ
ШОССЕ, 64/1

ДЕЛОВАЯ ПРОГРАММА:

- БИЗНЕС-КОНФЕРЕНЦИИ
- МЕРОПРИЯТИЯ ДЛЯ ЗАВОДЧИКОВ И ГРУМЕРОВ

ВЫСТАВОЧНАЯ ПРОГРАММА:

- VIII ВЫСТАВКА ТОВАРОВ И УСЛУГ ДЛЯ ДОМАШНИХ ЖИВОТНЫХ
- КОННАЯ ИНДУСТРИЯ НОВОЕ
- ОБОРУДОВАНИЕ ДЛЯ ЗООМАГАЗИНОВ И ВЕТЕРИНАРНЫХ КЛИНИК НОВОЕ
- АКВАРИУМИСТИКА И РЕПТИЛИИ НОВОЕ

ДИРЕКЦИЯ ВЫСТАВКИ:
+7 (812) 240 40 40, ДОБ. 2297
PETINDUSTRY.EXPOFORUM.RU
PETINDUSTRY@EXPOFORUM.RU

ОРГАНИЗАТОР:
EXPOFORUM

@ZOOSPHERE
@CHANNEL_ZOOINDUSTRIYA


Laguna®
TERRA
Среда обитания
Оборудование и декорации для террариумов
AMMA / +7 (499) 705-03-55 / info@amma.pet / www.amma.pet
реклама